



## 目次

|                         |       |       |
|-------------------------|-------|-------|
| 開催概要                    | ----- | p. 1  |
| 協賛・寄付など                 | ----- | p. 2  |
| プログラム概要                 | ----- | p. 3  |
| 広報・パブリシティ               | ----- | p. 10 |
| ボランティア                  | ----- | p. 12 |
| 来場者ランキング                | ----- | p. 13 |
| 事前申込倍率ランキング             | ----- | p. 13 |
| 参加者アンケート                | ----- | p. 14 |
| 関係者アンケート                | ----- | p. 16 |
| 協力企業・団体等一覧              | ----- | p. 17 |
| 連携・関連イベント               | ----- | p. 17 |
| Special Thanks!         | ----- | p. 18 |
| 一般社団法人生きた建築ミュージアム大阪について | ----- | p. 18 |



## イベント名称

生きた建築ミュージアムフェスティバル大阪2024（イケフェス大阪2024）  
（英語名称：OPEN HOUSE OSAKA 2024）

## 開催趣旨

- 普段はめったに入ることができない生きた建築<sup>※1</sup>を建物所有者等の協力により2日間限定で公開し、その魅力に触れ、いつもとは一味違う大阪を感じていただくことを目的に開催
  - 普段は公開されていない建築の特別公開や、オーナー自身による建物解説などのプログラムを実施
  - イケフェス大阪を通じて、大阪の都市魅力を高め、都市を構成する大きな要素である‘建築’への理解やまちづくりの興味を深め、大阪という都市への愛着、シビックプライドの醸成をめざす
  - 11回目の開催を迎えた今年はプログラム数（参加建物数）、参加者数ともに過去最大規模となった
- <sup>※1</sup>生きた建築とは、『ある時代の歴史・文化、市民の暮らしぶりといった都市の営みの証であり、様々な形で変化・発展しながら、今も生き生きとその魅力を物語る建築物等』のこと

## 主催

一般社団法人生きた建築ミュージアム大阪

## 日程

メイン期間：2024（令和6）年10月26日（土曜日）、10月27日（日曜日）の2日間  
プレイベント：10月19日（土曜日）ほか、アフターイベント：10月28日（月曜日）ほか

## プログラム数 （参加建物数）

計231プログラム（計174建物 内、初参加20件）

## 参加者数

のべ約6万2千人  
北は北海道、南は宮崎まで、全国各地から参加

## 当日のまちの様子

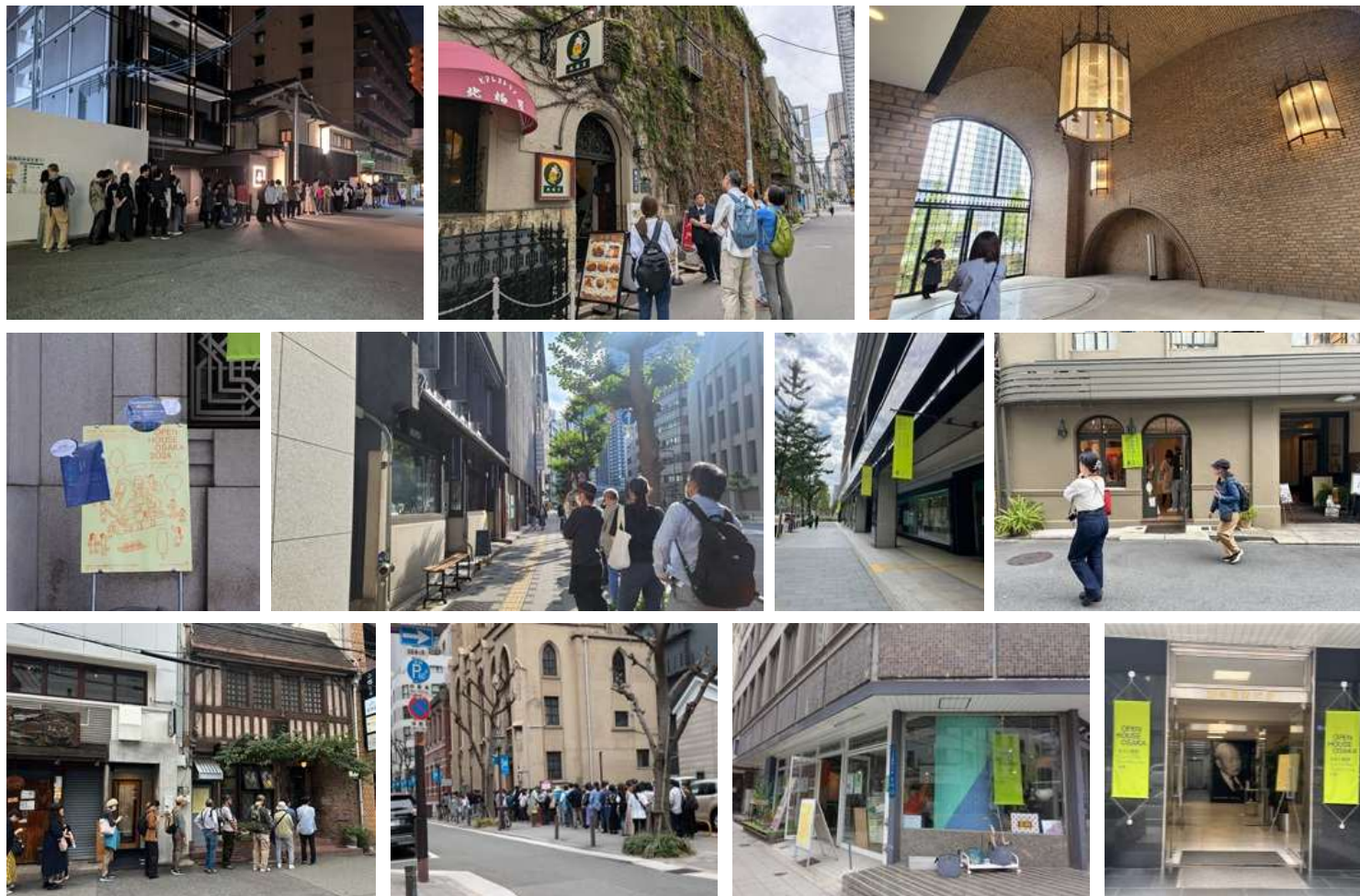

法人正会員



寄付・協賛

|                   |        |             |
|-------------------|--------|-------------|
| サポーター（個人）からの寄付    | 23名    | 計101,000円   |
| スポンサー（企業・団体）からの協賛 | 27社・団体 | 計3,560,000円 |
| イケフェス大阪開催中の募金     |        | 計7,951円     |

協賛企業

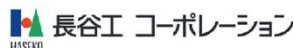
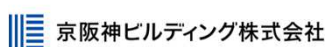

## 開催場所

- I キタエリア . . . 計19施設
- II 船場・中之島エリア . . . 計72施設
- III 西船場・川口エリア . . . 計5施設
- IV 南船場・ミナミ①エリア . . . 計15施設
- V ミナミ②・新世界エリア . . . 計15施設
- VI 大阪城周辺エリア . . . 計15施設
- VII 湾岸エリア . . . 計2施設
- VIII その他 . . . 計24施設
- IX 大阪の都市施設 . . . 計7施設

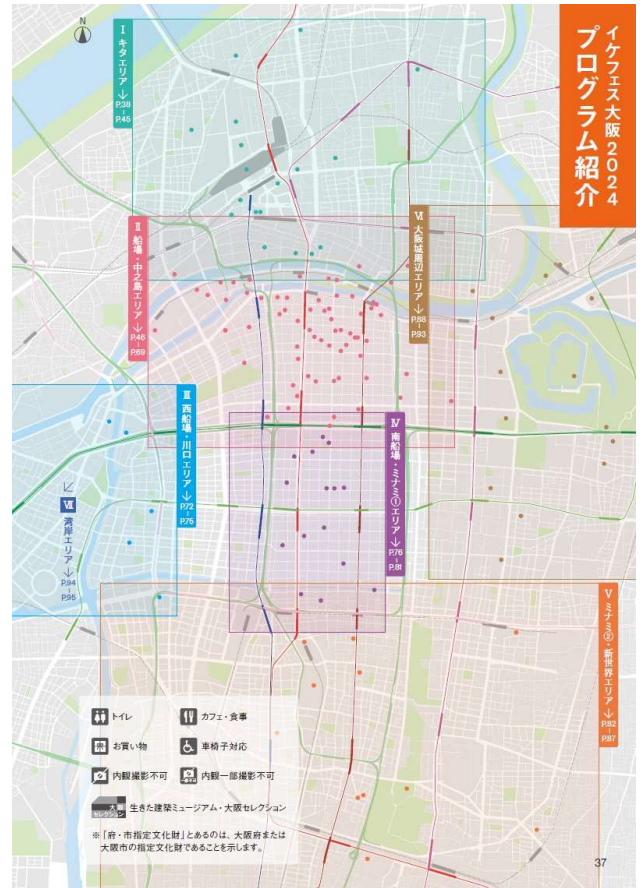

## 初参加建物（20件）

| 建物名称                    | プログラム            |
|-------------------------|------------------|
| 大阪ツインタワーズ・サウス           | ガイドツアー           |
| ハービスPLAZA ENT           | ガイドツアー           |
| 三菱地所設計（大阪堂島浜タワー）        | 特別公開             |
| 大阪大学中之島センター             | 特別展示・特別開放 他      |
| ティースクエアデザインアソシエイツ       | 特別公開             |
| 北浜ネクスビルディング [旧大阪大林ビル]   | 特別公開             |
| 日本バルク薬品株式会社 本社ビル        | 特別公開             |
| 千晃ビル                    | 特別公開             |
| 石本建築事務所 大阪オフィス          | 特別公開             |
| 山内ビル                    | ガイドツアー           |
| アーバンネット御堂筋ビル            | ガイドツアー           |
| 船場エクセルビル・三休橋エクセルビル北館 南館 | 特別公開             |
| 御堂筋ダイビル                 | 特別公開             |
| 西川家長屋                   | ガイドツアー           |
| 日本基督教団 玉出教会             | 特別公開、オルガンコンサート 他 |
| 日本聖公会 聖贖主教会             | ガイドツアー           |
| 旧西尾家住宅（吹田文化創造交流館）       | ガイドツアー           |
| 旧中西家住宅（吹田吉志部文人墨客迎賓館）    | ガイドツアー           |
| 関西木材工業株式会社 堺出張所         | 特別公開、ワークショップ     |
| 萬代家住宅                   | ガイドツアー           |

参加建物一覧

Table with 3 columns: 番号, 名称, 掲載ページ. Lists buildings from 91 to 151.

Table with 3 columns: 番号, 名称, 掲載ページ. Lists buildings from 18 to 138.

Table with 3 columns: 番号, 名称, 掲載ページ. Lists buildings from 158 to 29.

Table with 3 columns: 番号, 名称, 掲載ページ. Lists buildings from 106 to 93.

Table with 3 columns: 番号, 名称, 掲載ページ. Lists buildings from 112 to 151.

Table with 3 columns: 番号, 名称, 掲載ページ. Lists buildings from 130 to 36.

Table with 3 columns: 番号, 名称, 掲載ページ. Lists Osaka City Facilities from 301 to 307.

## プログラム一覧

- I 特別公開 (昭和設計本社ほか) ・・・計72プログラム  
普段は入ることができない内部等を自由に見学
- II ガイドツアー (梅田スカイビル (新梅田シティ) ほか) ・・・計78プログラム  
建物所有者等の案内で、建物内をめぐる
- III スペシャルツアー (北新地まち歩きツアーほか) ・・・計8プログラム  
テーマに沿って、専門家の解説を受けながら、複数の建物をめぐる
- IV トークセミナー (スリープカプセル (カプセルイン大阪) ほか) ・・・計7プログラム  
専門家による対談やセミナー等
- V ワークショップ (グランフロント大阪ほか) ・・・計14プログラム  
工作や様々な職人技を体験する
- VI 休日特別開館・営業等 (マヅラ (大阪駅前第1ビル) ほか) ・・・計15プログラム  
生きた建築を会場とするギャラリー等の休日特別開館
- VII 通常公開 ・・・計9プログラム
- VIII その他 (展示、コンサートなど) ・・・計28プログラム

上記以外にも、キックオフイベントや設計事務所12社の連携企画「セツケイ・ロード」のプログラムとして  
共通展示・スタンプラリーを実施

## 事前申込不要プログラムの一例 (計231プログラム中、150プログラム)

イクフェス大阪2024【メイン期間(10/26土・27日)プログラム建物一覧】  
参加に当たっては公式HP・公式X(旧Twitter)で、必ず最新情報を確認ください。

| メイン期間1日目 2024年10月26日(土曜日)        |    |                          |             |                  |                  |                   |                  |     |        |     |        |     | メイン期間2日目 2024年10月27日(日曜日) |             |                          |             |                  |                        |  |        |        |        |        |                  |                     |  |  |  |
|----------------------------------|----|--------------------------|-------------|------------------|------------------|-------------------|------------------|-----|--------|-----|--------|-----|---------------------------|-------------|--------------------------|-------------|------------------|------------------------|--|--------|--------|--------|--------|------------------|---------------------|--|--|--|
|                                  | 9時 | 10時                      | 11時         | 12時              | 13時              | 14時               | 15時              | 16時 | 17時    | 18時 | 19時    | 20時 |                           | 9時          | 10時                      | 11時         | 12時              | 13時                    | 14時                                      | 15時    | 16時    | 17時    | 18時    | 19時              | 20時                 |  |  |  |
| I<br>セ<br>キ<br>タ                 | 1  | 昭和設計本社                   |             |                  | 11:00-17:00 特別公開 |                   |                  |     |        |     |        |     |                           | 1           | 昭和設計本社                   |             |                  |                        |  |        |        |        |        |                  |                     |  |  |  |
|                                  | 2  | 西田ビル                     |             |                  | 10:00-17:00 特別公開 |                   |                  |     |        |     |        |     |                           | 2           | 西田ビル                     |             |                  |                        |  |        |        |        |        |                  |                     |  |  |  |
|                                  | 3  | 梅田スカイビル (新梅田シティ)         | ツアー (60分)   |                  |                  | 12:30-            |                  |     |        |     |        |     |                           | 3           | 梅田スカイビル (新梅田シティ)         | ツアー (60分)   |                  |                        |  |        |        |        |        |                  |                     |  |  |  |
|                                  | 4  | グランフロント大阪                | ツアー (各120分) | 10:00-           |                  | 13:30-            |                  |     |        |     |        |     |                           | 4           | グランフロント大阪                | ツアー (各120分) | 10:00-           |                        |  |        |        |        |        |                  |                     |  |  |  |
|                                  | 5  | 大阪ステーションシティ              | ツアー (各120分) | 10:00-           | 11:30-           |                   |                  |     |        |     |        |     |                           | 5           | 大阪ステーションシティ              | ツアー (各120分) | 10:00-           | 11:30-                 |  |        |        |        |        |                  |                     |  |  |  |
|                                  | 7  | 大塚実業生命ビル                 | ツアー (各45分)  | 10:00-           |                  |                   |                  |     |        |     |        |     |                           | 7           | 大塚実業生命ビル                 | ツアー (各45分)  | 10:00-           |                        |  |        |        |        |        |                  |                     |  |  |  |
|                                  | 8  | 大塚フインターフーズ・サウス           | ツアー (各45分)  | 10:30-           |                  |                   |                  |     |        |     |        |     |                           | 8           | 大塚フインターフーズ・サウス           | ツアー (各45分)  | 10:30-           |                        |  |        |        |        |        |                  |                     |  |  |  |
|                                  | 9  | ハービスALIA ENT             | ツアー (各30分)  |                  |                  |                   |                  |     | 14:00- |     |        |     |                           | 9           | ハービスALIA ENT             | ツアー (各30分)  |                  |                        |  |        | 14:00- |        |        |                  |                     |  |  |  |
|                                  | 10 | グリーゼタワー                  | ツアー (各70分)  | 11:00-           |                  |                   |                  |     | 14:00- |     |        |     |                           | 10          | グリーゼタワー                  | ツアー (各70分)  | 11:00-           |                        |  |        | 14:00- |        |        |                  |                     |  |  |  |
|                                  | 11 | マヅラ (大阪駅前第1ビル)           |             |                  |                  |                   |                  |     |        |     |        |     |                           | 11          | マヅラ (大阪駅前第1ビル)           |             |                  |                        | 12:00-17:30 休日特別開館・営業等 (見学のみは不可、事前予約が必要) |        |        |        |        |                  |                     |  |  |  |
|                                  | 12 | King of Kings (大阪駅前第1ビル) |             | 10:00-12:00 特別公開 |                  |                   |                  |     |        |     |        |     |                           | 12          | King of Kings (大阪駅前第1ビル) |             |                  |                        |  |        |        |        |        |                  |                     |  |  |  |
|                                  | 13 | 堂島サンピア                   |             |                  |                  |                   | 13:30-14:30      |     |        |     |        |     |                           | 13          | 堂島サンピア                   |             |                  |                        |  |        |        |        |        |                  |                     |  |  |  |
|                                  | 14 | 中央電気鉄道                   |             |                  |                  |                   |                  |     |        |     |        |     |                           | 14          | 中央電気鉄道                   |             |                  |                        |  |        |        |        |        |                  |                     |  |  |  |
|                                  | 15 | 三業地所設計 (大塚実業生命タワー)       |             | 10:00-17:00 特別公開 |                  |                   |                  |     |        |     |        |     |                           | 15          | 三業地所設計 (大塚実業生命タワー)       |             |                  |                        |  |        |        |        |        |                  |                     |  |  |  |
|                                  | 16 | 大江ビルディング                 | ツアー (60分)   | 10:00-           |                  |                   |                  |     |        |     |        |     |                           | 16          | 大江ビルディング                 | ツアー (60分)   | 10:00-           |                        |  |        |        |        |        |                  |                     |  |  |  |
|                                  | 17 | 堂島ビルディング                 | ツアー (60分)   | 10:00-14:00 特別公開 |                  |                   |                  |     |        |     |        |     |                           | 17          | 堂島ビルディング                 | ツアー (60分)   | 10:00-14:00 特別公開 |                        |  |        |        |        |        |                  |                     |  |  |  |
|                                  | 18 | 大阪府立住まいのミュージアム【大塚くらしの中庭】 |             |                  |                  |                   | 13:30-14:00 特別公開 |     |        |     |        |     |                           | 18          | 大阪府立住まいのミュージアム【大塚くらしの中庭】 |             |                  |                        |  |        |        |        |        | 13:30-14:00 特別公開 |                     |  |  |  |
|                                  | 19 | 三井住友建設株式会社【自由ヶ丘駅前南側行橋ビル】 | ツアー (120分)  | 10:00-           |                  |                   |                  |     |        |     |        |     |                           | 19          | 三井住友建設株式会社【自由ヶ丘駅前南側行橋ビル】 | ツアー (120分)  | 10:00-           |                        |  |        |        |        |        |                  | 13:30-14:00 ワークショップ |  |  |  |
|                                  | 20 | 日本基督教団 天満教会              |             |                  |                  | 12:00-13:00 コンサート |                  |     |        |     |        |     |                           | 20          | 日本基督教団 天満教会              |             |                  |                        |  |        |        |        |        |                  |                     |  |  |  |
| II<br>船<br>場<br>・<br>中<br>之<br>島 | 21 | 北村商店 一樓                  |             |                  | 11:00-14:30      |                   |                  |     |        |     |        |     | 21                        | 北村商店 一樓     |                          |             |                  |                        |  |        |        |        |        |                  |                     |  |  |  |
|                                  | 22 | 大阪府博士会館                  | ツアー (各45分)  | 10:30-           |                  | 13:30-            |                  |     | 15:30- |     |        |     | 22                        | 大阪府博士会館     | ツアー (各45分)               | 10:30-      |                  |                        | 13:30-                                   |        | 15:30- |        |        |                  |                     |  |  |  |
|                                  | 23 | ABCビル                    | ツアー (各45分)  | 10:30-           |                  | 13:30-            |                  |     | 15:30- |     |        |     | 23                        | ABCビル       | ツアー (各45分)               | 10:30-      |                  |                        | 13:30-                                   |        | 15:30- |        |        |                  |                     |  |  |  |
|                                  | 24 | 大阪市中央公会堂                 |             |                  |                  |                   |                  |     |        |     |        |     | 24                        | 大阪市中央公会堂    |                          |             |                  | 11:00-17:00 休日特別開館・営業等 |  |        |        | 14:00- |        |                  |                     |  |  |  |
|                                  | 25 | 大阪府立中之島図書館               |             | 9:30-17:00 展示    |                  |                   |                  |     |        |     |        |     | 25                        | 大阪府立中之島図書館  |                          |             |                  | 10:00-14:00 休日特別開館・営業等 |  |        |        |        |        |                  |                     |  |  |  |
|                                  | 26 | 日本銀行大阪支店                 | ツアー (各45分)  | 10:00-           |                  | 11:00-            |                  |     | 15:30- |     |        |     |                           | 26          | 日本銀行大阪支店                 | ツアー (各45分)  | 10:00-           |                        | 11:00-                                   |        | 15:30- |        |        |                  |                     |  |  |  |
|                                  | 27 | 中之島フスティバルタワーウエスト         | ツアー (各45分)  | 9:30-            |                  | 11:10-            |                  |     | 13:30- |     | 15:30- |     |                           | 27          | 中之島フスティバルタワーウエスト         | ツアー (各45分)  | 9:30-            |                        | 11:10-                                   |        | 13:30- |        | 15:30- |                  |                     |  |  |  |
|                                  | 28 | 中之島三井ビルディング              |             | 9:30-20:00 展示    |                  |                   |                  |     |        |     |        |     | 28                        | 中之島三井ビルディング |                          |             |                  |                        |  |        |        |        |        |                  |                     |  |  |  |
|                                  | 29 | ダイビル本館                   | ツアー (各45分)  |                  |                  |                   | 13:30-           |     | 14:30- |     | 16:30- |     |                           | 29          | ダイビル本館                   | ツアー (各45分)  |                  |                        |  | 13:30- |        | 14:30- |        | 16:30-           |                     |  |  |  |
|                                  | 30 | リバーサイドビルディング             | ツアー (各30分)  | 10:00-           |                  | 11:30-            |                  |     | 13:30- |     | 15:30- |     |                           | 30          | リバーサイドビルディング             | ツアー (各30分)  | 10:00-           |                        | 11:30-                                   |        | 13:30- |        | 15:30- |                  |                     |  |  |  |

## 特別公開 (72プログラム)

普段は入ることができない建築物内部等を、自由に見学

★：初参加

昭和設計本社／西田ビル／King of Kings (大阪駅前第1ビル)／堂島サンボア／★三菱地所設計 (大阪堂島浜タワー)／堂島ビルディング／大阪市立住まいのミュージアム [大阪くらしの今昔館]／日本基督教団 天満教会／北村商店 一番蔵／大阪市中央公会堂／ジオグラフィック・デザイン・ラボ／★ティースクエアデザインアソシエイツ／★北浜ネクストビルディング [旧大阪大林ビル]／安井建築設計事務所 本社・大阪事務所／大塚グループ大阪本社 大阪ビル／山本能楽堂／北浜長屋／北浜レトロビルディング／SENSEISHAビル／旧小西家住宅史料館／光世証券本社ビル／浦辺設計／新井ビル／日本生命保険相互会社 本館／伏見ビル／伏見町 旧宗田家住居 —CuteGlass Shop and Gallery—／東畑建築事務所 本部・本社オフィス大阪／日本基督教団 浪花教会／芝川ビル／小川香料株式会社 大阪支店／★日本バルク薬品株式会社 本社ビル／フジカワビル／生駒ビルディング [生駒時計店／サービスオフィス北浜T4B]／★千晃ビル／日建設計 大阪オフィス／★石本建築事務所 大阪オフィス／淀屋橋竹村ビル／今橋ビルディング [旧大阪市中央消防署今橋出張所]／大阪ガスビルディング／オービック御堂筋ビル／本願寺津村別院 [北御堂]／久米設計 大阪支社／江戸堀コダマビル [旧児玉竹次郎邸]／日本基督教団 大阪教会／日本聖公会 川口基督教会／★船場エクセルビル・三休橋エクセルビル北館 南館／三木楽器開成館／★御堂筋ダイビル／大阪写真会館 (Time & Style Osaka)／原田産業株式会社 大阪本社ビル／大成閣／BAR川名／日本橋の家／ギャラリー再会／西光寺／シェラトン都ホテル大阪／源ヶ橋温泉浴場／光井純&アソシエイツ 建築設計事務所 関西オフィス／クリスタルタワー／上町荘 [design SU 一級建築士事務所+YAP 一級建築士事務所]／森ノ宮医療大学 ①東棟 ②南棟 ③桜棟 ④薬棟／日本基督教団 南大阪教会／寺西家阿倍野長屋／★日本基督教団 玉出教会／グランドサロン十三／日本圧着端子製造株式会社 大阪技術センター別館 -Kahdeksankulmio-／日本民家集落博物館／中央工学校 OSAKA 一号館／★関西木材工業株式会社 堺出張所／SAKAINOMA HOTEL 演 [旧福井邸]／ガラスブロックの家／舞洲スラッジセンター

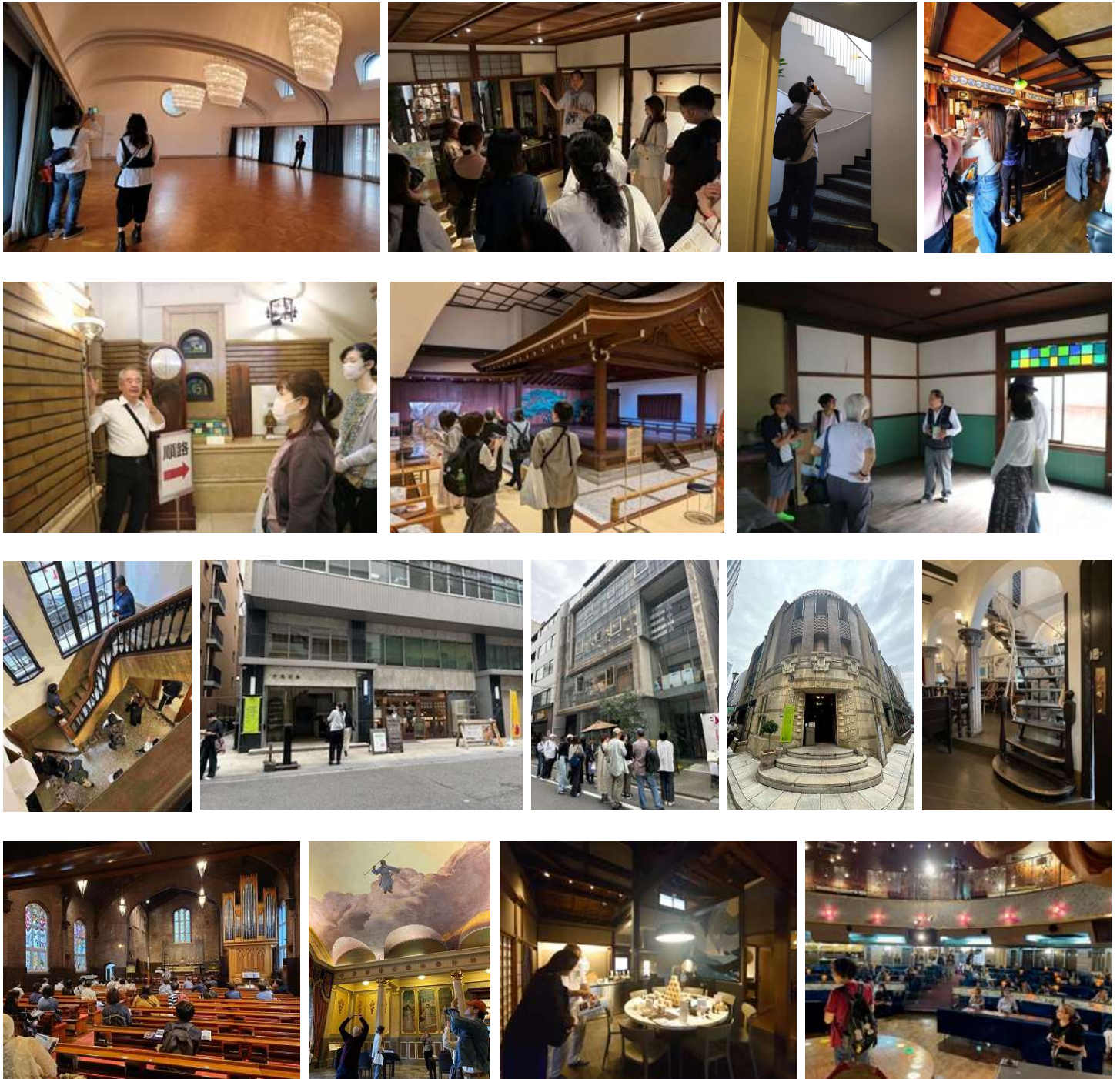



## ガイドツアー (78プログラム)

建物関係者等の案内で、建物内をめぐる

★：初参加

梅田スカイビル（新梅田シティ）／大阪ステーションシティ／大阪富国生命ビル／★大阪ツインタワーズ・サウス／★ハービスPLAZA ENT／ブリーゼタワー／大江ビルディング／ミナミ株式会社〔旧川崎貯蓄銀行福島出張所〕／大阪弁護士会館／ABC本社ビル／大阪府立中之島図書館／日本銀行大阪支店／中之島フェスティバルタワー・ウエスト／ダイビル本館／大阪府立国際会議場／ルポンドシエルビル〔大林組旧本店〕／大塚グループ大阪本社 大阪ビル／β本町橋／大阪証券取引所ビル／旧緒方洪庵住宅〔適塾〕／愛珠幼稚園／日本生命淀屋橋ビル／青山ビル／綿業会館／輸出繊維会館／船場センタービル／住友ビルディング／大同生命大阪本社ビル／★山内ビル／大阪倶楽部／★アーバンネット御堂筋ビル／御堂ビル〔竹中工務店大阪本店〕／日本聖公会 川口基督教会／西長堀アパート／大阪木材仲買会館／新桜川ビル／オーガニックビル／大丸心齋橋本店／心齋橋ビッグステップ／浪花組本社ビル／はり重 道頓堀本店／高島屋東別館／なんばパークス／通天閣／ARCHITEKTON-the villa tennoujiー／久金属工業株式会社／寺田町プレイス1／鯛よし百番／藤田美術館／ザ・ガーデンオリエンタル・大阪〔旧大阪市長公館〕／OMM／鶴身印刷所／ミライザ大阪城／大阪府庁舎 本館／大阪歴史博物館／大阪国際平和センター／ピースおおさか〕／日ノ下商店ビル／★西川家長屋／大阪ガス実験集合住宅NEXT21／西尾レントオールR&D国際交流センター／★日本聖公会 聖贖主教会／鴻池組旧本店洋館・和館／大阪公立大学 杉本キャンパス／日本民家集落博物館／関西大学 千里山キャンパス／★旧西尾家住宅（吹田文化創造交流館）／★旧中西家住宅（吹田吉志部文人墨客迎賓館）／大阪大学待兼山修学館／近畿大学アカデミックシアター／大阪府立狭山池博物館／池辺陽 立体最小限住宅No. 32／★萬代家住宅／逢阪会所ポンプ施設／金蔵／中之島橋梁群／阪急電鉄京都線・千里線連続立体交差事業／御堂筋



## スペシャルツアー（8プログラム）

テーマに沿って、複数の生きた建築を様々な分野の専門家の案内でめぐる

北新地まち歩きツアー／都住創ツアー／まちの石・発掘ツアー／御堂筋グリーンツアー／北船場の「格子」探訪ツアー／川口・江之子島を巡る生きた建築ツアー／アートのみ北加賀屋スペシャルツアー／箕面船場阪大前エントランスツアー



## トークセミナー（7プログラム）

生きた建築を会場に、その魅力等を専門家や関係者が解説

スリープカプセル[カプセルイン大阪]／大阪市中央公会堂／リバーサイドビルディング／ルポンドシエルビル[大林組旧本店]／大塚グループ大阪本社ビル／御堂ビル[竹中工務店大阪本店]／久米設計大阪支社



## ワークショップ（14プログラム）

生きた建築を会場に、工作や様々な職人技を体験 ★：初参加

グランフロント大阪／大阪市立住まいのミュージアム [大阪くらしの今昔館]／大阪府立中之島図書館／安井建築設計事務所本社ビル／日本設計関西支社／大阪ガスビルディング／オービック御堂筋ビル／御堂ビル [竹中工務店大阪本店]／久米設計大阪支社／寺田町プレイス1／鶴身印刷所／★関西木材工業株式会社堺出張所



## 休日特別開館・営業等（15プログラム）

普段の週末は休館・休業する歴史館や飲食店等を特別に開館・営業

西田ビル／マヅラ（大阪駅前第1ビル）／大阪府立中之島図書館／大阪証券取引所ビル／今橋ビルヂング[旧大阪市中央消防署今橋出張所]／武田道修町ビル[旧武田長兵衛商店本店社屋・旧武田薬品本社ビル]／田辺三菱製薬株式会社本社ビル／三井住友銀行大阪本店ビル／大同生命大阪本社ビル／オリックス本町ビル／井池繊維会館／株式会社モリサワ本社ビル／西尾レントオールR&D国際交流センター／太閤（背割）下水



## その他（展示、コンサート等）（28プログラム）

生きた建築を会場に、その歴史や物語を知ることができる展示やコンサートなど ★：初参加

西田ビル／中央電気倶楽部／日本基督教団 天満教会／大阪府立中之島図書館／中之島三井ビルディング／★大阪大学中之島センター／ポンドシエルビル [大林組旧本店]／安井建築設計事務所 本社・大阪事務所／日本生命淀屋橋ビル／グランサンクタス淀屋橋／青山ビル／生駒ビルディング [生駒時計店/サービスオフィス北浜T4B]／大阪商工信用金庫本店ビル／大阪倶楽部／オービック御堂筋ビル／御堂ビル [竹中工務店大阪本店]／アートアンドクラフト大阪ショールーム&オフィス／大阪府立江之子島文化芸術創造センター／大阪写真会館 (Time & Style Osaka)／大阪農林会館／鶴身印刷所／もりのみやキューズモールBASE／★日本基督教団 玉出教会／水の館ホール



## 通常公開（9プログラム）

大阪中之島美術館／β本町橋／旧緒方洪庵住宅[適塾]／新桜川ビル／自安寺／南海ビル[高島屋大阪店ほか]／一心寺／大阪市下水道科学館／浜寺公園駅舎

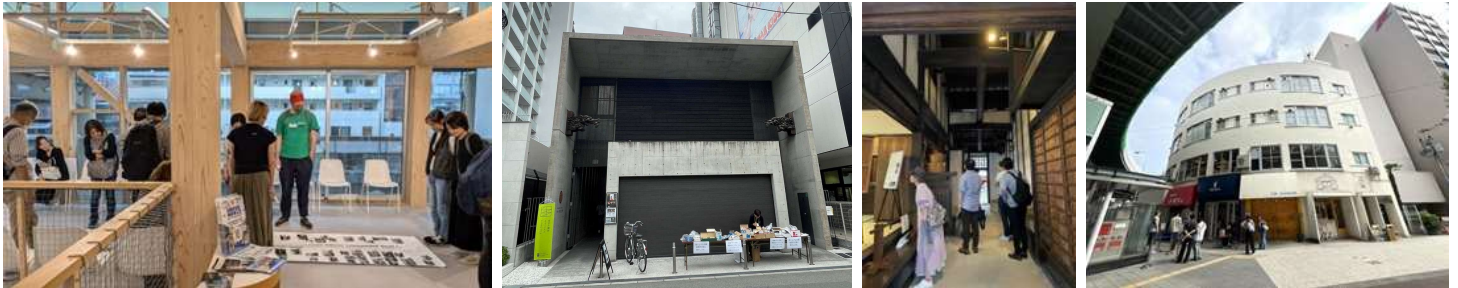

## セッケイ・ロード

設計事務所12社が連携し、共通展示やスタンプラリーなどの特別企画を開催 ★初参加

昭和設計本社／★三菱地所設計（大阪堂島浜タワー）／ジオグラフィック・デザイン・ラボ／★ティースクエアデザインアソシエイツ／安井建築設計事務所本社・大阪事務所／浦辺設計／東畑建築事務所 本部・本社オフィス大阪／日建設計 大阪オフィス／★石本建築事務所 大阪オフィス／日本設計 関西支社／久米設計 大阪支社／光井純&アソシエイツ建築設計事務所 関西オフィス



写真：西岡 潔

写真：西岡 潔

## キックオフミーティング

法人設立後、初となるイケフェス大阪2024の開催に先立ち、9月30日(月)にキックオフミーティングを開催（会場：日本生命淀屋橋ビル）



印刷物・グッズ (2024年制作分)

|     | 種類                       | サイズ等                                       | 制作数     | 販売・配布・掲示場所等   |
|-----|--------------------------|--|---------|---|
| 販売用 | イケフェス大阪2024 公式ガイドブック     | A5サイズ<br>全124ページ<br>フルカラー                  | 8,000部  | 全国主要書店、Amazon、公式ショップサイト、イケフェス大阪インフォメーション等で販売 1部990円(税込)       |
|     | 生きた建築ミュージアム大阪 ペーパークラフト02 | A5サイズ<br>解説：28ページ<br>クラフト台紙：21ページ<br>フルカラー | 2,000部  | 全国主要書店、Amazon、公式ショップサイト、イケフェス大阪インフォメーションセンター等で販売 1部1,650円(税込) |
|     | 公式 缶バッジ                  | 40mm角                                      | 250個×2種 | イケフェス大阪インフォメーションで販売 1個220円(税込)                                |
| PR用 | ポスター                     | B2サイズ                                      | 300部    | 公開参加建物、全国の主要書店等に掲示  |
|     | QUOカード (1,000円)          |  | 150枚    | ボランティア・サポーターへ配布   |
|     | セッケイロード 特典 (クリアファイル)     | A4サイズ                                      | 400個    | セッケイロード参加設計事務所をめぐり、4個以上のスタンプを集めた方等に配布                         |
|     | デジタルサイネージ                | 全3種 (約275インチ)                              | —       | 阪急・阪神エントランスビジョンで放映 (9月30日～10月27日)                             |

書店での販売の様子など



ポスター掲出・サイネージ放映の様子

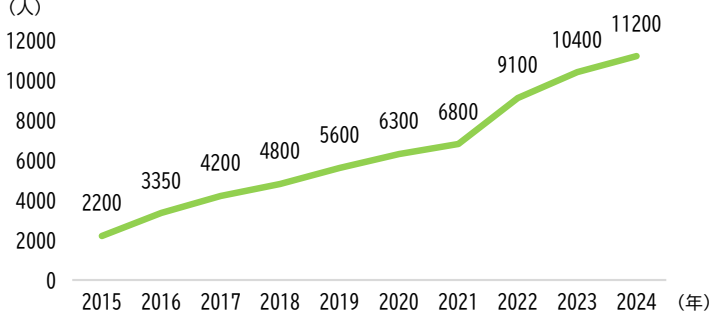

公式WEBサイト・SNS

| 種類                      | 備考   |   |            |      |      |      |      |      |      |      |      |      |      |      |      |      |      |      |      |      |       |      |       |
|-------------------------|--|---|------------|------|------|------|------|------|------|------|------|------|------|------|------|------|------|------|------|------|-------|------|-------|
| イケフェス大阪2024<br>公式ホームページ | 2024年10月4日～11月1日のページビュー数※ 約100万<br>※サイトオープンの日から最終プログラム終了までの集計値   |   |            |      |      |      |      |      |      |      |      |      |      |      |      |      |      |      |      |      |       |      |       |
| 公式X (旧Twitter)          | 2024 (令和6) 年11月時点のフォロワー数 約11,200<br><br>フォロワー数の推移 (毎年11月時点)<br> <table border="1"> <caption>フォロワー数の推移 (毎年11月時点)</caption> <thead> <tr> <th>年</th> <th>フォロワー数 (人)</th> </tr> </thead> <tbody> <tr><td>2015</td><td>2200</td></tr> <tr><td>2016</td><td>3350</td></tr> <tr><td>2017</td><td>4200</td></tr> <tr><td>2018</td><td>4800</td></tr> <tr><td>2019</td><td>5600</td></tr> <tr><td>2020</td><td>6300</td></tr> <tr><td>2021</td><td>6800</td></tr> <tr><td>2022</td><td>9100</td></tr> <tr><td>2023</td><td>10400</td></tr> <tr><td>2024</td><td>11200</td></tr> </tbody> </table> | 年 | フォロワー数 (人) | 2015 | 2200 | 2016 | 3350 | 2017 | 4200 | 2018 | 4800 | 2019 | 5600 | 2020 | 6300 | 2021 | 6800 | 2022 | 9100 | 2023 | 10400 | 2024 | 11200 |
| 年                       | フォロワー数 (人)   |   |            |      |      |      |      |      |      |      |      |      |      |      |      |      |      |      |      |      |       |      |       |
| 2015                    | 2200   |   |            |      |      |      |      |      |      |      |      |      |      |      |      |      |      |      |      |      |       |      |       |
| 2016                    | 3350   |   |            |      |      |      |      |      |      |      |      |      |      |      |      |      |      |      |      |      |       |      |       |
| 2017                    | 4200   |   |            |      |      |      |      |      |      |      |      |      |      |      |      |      |      |      |      |      |       |      |       |
| 2018                    | 4800   |   |            |      |      |      |      |      |      |      |      |      |      |      |      |      |      |      |      |      |       |      |       |
| 2019                    | 5600   |   |            |      |      |      |      |      |      |      |      |      |      |      |      |      |      |      |      |      |       |      |       |
| 2020                    | 6300   |   |            |      |      |      |      |      |      |      |      |      |      |      |      |      |      |      |      |      |       |      |       |
| 2021                    | 6800   |   |            |      |      |      |      |      |      |      |      |      |      |      |      |      |      |      |      |      |       |      |       |
| 2022                    | 9100   |   |            |      |      |      |      |      |      |      |      |      |      |      |      |      |      |      |      |      |       |      |       |
| 2023                    | 10400  |   |            |      |      |      |      |      |      |      |      |      |      |      |      |      |      |      |      |      |       |      |       |
| 2024                    | 11200  |   |            |      |      |      |      |      |      |      |      |      |      |      |      |      |      |      |      |      |       |      |       |



X (旧Twitter) ・ Instagramなど (参加建物所有者等による発信)

**竹中工務店【公式】** @tak... · 10月18日

10/26、27 #イケフェス大阪2024  
大阪の魅力ある建築を一齐に無料で公開！📸👏

#竹中工務店 の大阪本店がある #御堂ビル では、さまざまなイベントの開催を予定しています😊

詳細はこちらから👉 [ikenchiku.jp/ikefes2024/pro...](https://ikenchiku.jp/ikefes2024/pro...)

是非お越しください！！👏



**東畑建築事務所@イケフ...** · 10月27日

【展示紹介：東畑と万博】

今年は定点写真をVRゴーグル (年齢制限：13歳以上) でご覧いただけるVR体験コーナーもあります！👓



**グランドサロン十三 @gra...** · 10月29日

『イケフェス2024』店内見学会を開催いたしました。

2日間の開催で、1,000人を超えるお客さまにご来場いただきました！

たくさんの方に当店の内装を見ていただき、イケフェスの影響力に驚きです！

ご来場いただきました皆さま、ありがとうございました😊



**日本取引所グループ (J..)** · 10月25日

【イケフェス大阪2024】

10月26日(土)、27日(日)の「生きた建築ミュージアムフェスティバル大阪2024」に大阪取引所が参加します👏

自由見学や事前予約不要の見学ツアーも行ってまいりますので、ぜひお気軽にお越しください！



**BUNGA NET C オフィ...** · 10月27日

イケフェス2日目、「セッケイ・ロード」を巡る方は参考にしてください。

勢い増すイケフェス「セッケイ・ロード」12社を1日で回った！今年の三賞はこの事務所

#イケフェス  
#セッケイ・ロード

bunganet.tokyo

勢い増すイケフェス「セッケイ・ロード」12社を1日で回った！今年の三賞...

**ニュージャパン サウナ梅...** · 10月19日

イケフェス大阪2024カプセルイン大阪

本日は倉方俊輔先生による貴重な講演スタートしました。

今回の倍率が4倍だったそうでご当選されました皆様おめでとう御座います。

夢のある大阪の元気な時代から近代建築の歴史をどうぞ知ってください。



**西尾レントオール(株)@安...** · 10月25日

#生きた建築ミュージアムフェスティバル大阪2024に協賛・出展！

万博会場に近い咲洲にある、弊社R&D国際交流センターをご見学いただけます👏

📅10/26～27  
☑休日特別開館  
📅27日限定ガイドツアー実施！  
[nishio-rent.co.jp/news/?m=Detail...](https://nishio-rent.co.jp/news/?m=Detail...)

ご都合つく方はぜひお越しください！  
#イケフェス大阪2024

掲載記事（主なもの）

| 日付         | 媒体名                         | (媒体)  | 記事              |
|------------|-----------------------------|-------|-----------------|
|            | 大阪スケジュール Walkerplus あんじゅネット | (Web) | イベント情報          |
| 令和6年 10月6日 | 読売新聞                        | (紙)   | 関西の名建築 一般公開イベント |
| 11月8日      | 読売テレビ                       | (テレビ) | かんさい情報ネットten.   |



関西の名建築 一般公開イベント

11月1〜10日は近畿圏内で「京都モダン建築祭」(有料パスポート制)を開催。9日目の今日は、関西建築界の歴史を伝える「大阪府立総合資料館」の建築が話題。うち6件がパスポート公開される。近畿圏を走るのが神戸市内を中心に開かれる「神戸モダン建築祭」(有料)で、9日目の今日は、大阪府立総合資料館の建築が話題。うち6件がパスポート公開される。近畿圏を走るのが神戸市内を中心に開かれる「神戸モダン建築祭」(有料)で、9日目の今日は、大阪府立総合資料館の建築が話題。うち6件がパスポート公開される。



大阪に残る名建築 無料公開

3階 談話室



Walkerplus

生きた建築ミュージアムフェスティバル大阪 (イケフェス大阪) 2024

開催期間 2024年10月26日(土)・27日(日)

10月26日・27日はメイン期間。建物ごとに公開日時が異なる。メイン期間の前後にプレ・アフタープログラムとして公開等が実施される建物がある。

開催時間 10:00〜17:00

場所 大阪府 大阪市内各所 (北区、中央区、西区など)、ほか

最寄り駅 北浜駅(大阪府)、なにわ橋駅(大阪府)、淀屋橋駅(大阪府)、大江橋駅(大阪府)、南森町駅(大阪府)



OPEN HOUSE OSAKA 2024

大阪の生きた建築を体験する、特別な2日間

さあ、秋だ！日本最大級、建築一斉特別公開イベント「生きた建築ミュージアムフェスティバル大阪(イケフェス大阪)」の季節だ！長い歴史を誇る建築家や建築家から建築家の後継者まで、あの名作から現場のパーマド、大阪の魅力を様々な「生きた建築」が一斉に扉を開く。普段はめったに入ることができない空間を体験し、建築の素晴らしさ、それを受ける人々の存在、そして大阪という都市の魅力がたっぷり味わおう。

インフォメーションセンター

メイン期間中、大阪証券取引所ビル1階アトリウムにおいて、各プログラムの総合案内や、公式ガイドブックをはじめとする書籍等を販売



ボランティア

法人ホームページ等を通じて、広くボランティアを募集

メイン期間の2日間は、登録ボランティア163名(R6.10月時点)のうち、計123名のボランティアが、行列整理やガイドツアーの誘導補助など、運営をサポート

[メイン期間以外の主な活動記録]

- 令和6年7月31日(水) イケフェス大阪2024 登録募集締切
- 9月30日(月) キックオフミーティング
- 10月10日(木) ボランティア説明会
- 10月1日(火) 公式ガイドブック(献本)の発送作業
- 10月23日(水) ポスター・バナーの配布作業
- 令和7年2月4日(火) アフタープログラム(交流会)

[当日活動ボランティアの属性]

性別：男性29名 女性91名 無回答3名  
 年代：20代 5名 | 30代 14名 | 40代 24名 | 50代 53名  
 60代 24名 | 70代 1名 | 未回答 2名



所有者さん、案内人さんと撮影

# 来場者ランキング

1位 4,112人  
大阪市中央公会堂



2位 3,092人  
青山ビル



3位 3,000人  
大阪府立中之島図書館



4位 2,810人  
大阪証券取引所ビル



5位 2,570人  
御堂ビル [竹中工務店大阪本店]



6位 2,500人  
芝川ビル



7位 1,610人  
新井ビル

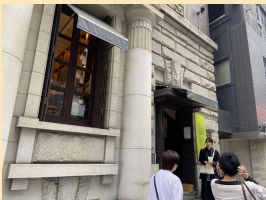

8位 1,607人  
光世証券本社ビル



9位 1,419人  
大阪ガスビルディング



10位 1,411人  
日建設計 大阪オフィス



# 事前申込倍率ランキング [申込受付期間：10月4日（金）～10月14日（月）]

定員総数3,900名（74プログラム）に対して、約13,300名申込があった（平均倍率4.1倍）

1位 32.6倍  
鯛よし百番 ガイドツアー



2位 26.8倍  
大丸心齋橋店本館 ガイドツアー



3位 16.4倍  
ルポンドシエルビル ガイドツアー



4位 15.6倍  
梅田スカイビル ガイドツアー



撮影：西岡 潔

5位 15.3倍  
通天閣 ガイドツアー



6位 15.1倍  
大阪倶楽部 ガイドツアー



7位 14.9倍  
ザ・ガーデンオリエンタル・大阪  
ガイドツアー



8位 14.6倍  
愛珠幼稚園 ガイドツアー



9位 12.0倍  
ガラスブロックの家 ガイドツアー



10位 11.2倍  
ミナミ株式会社 ガイドツアー



※ 複数回開催されたプログラムについては、それらのうち最も高い倍率のもので順位付けを行った

# 参加者アンケート [回答者数：352]

Q. お住まい

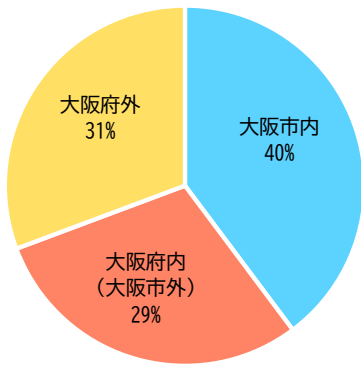

Q. 同行者はいらっしゃいますか

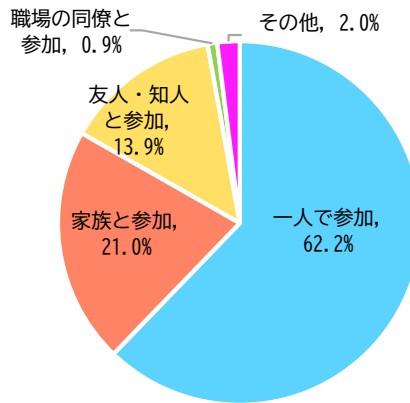

Q. 建築関係者ですか

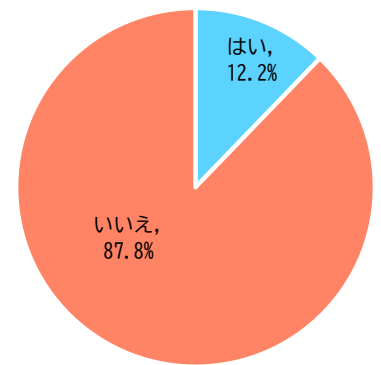

Q. 性別

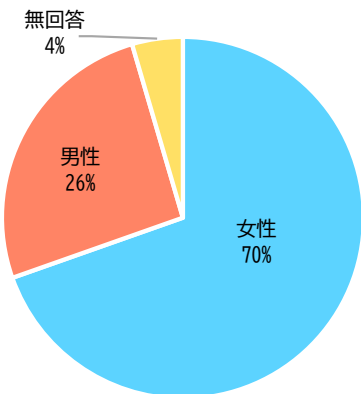

Q. イケフェス大阪への参加は何回目ですか

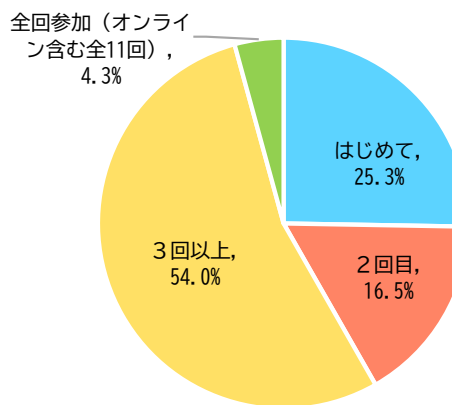

Q. 年齢

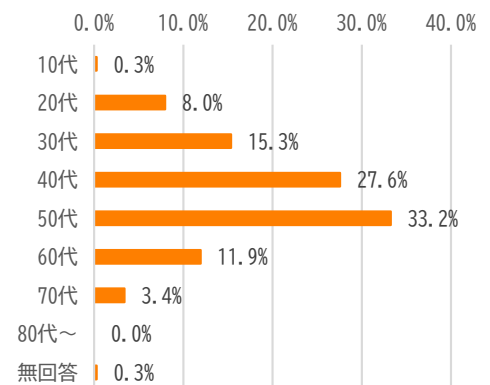

Q. イケフェス大阪2024に参加してみて、いかがでしたか

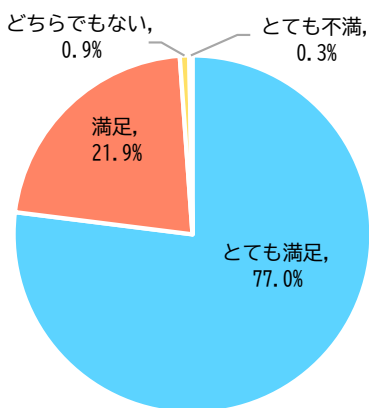

Q. イケフェス大阪2024で「生きた建築」に触れる前と比べて、大阪という都市やまちづくりに対する興味・関心が高まったり、認識が変わったりしましたか

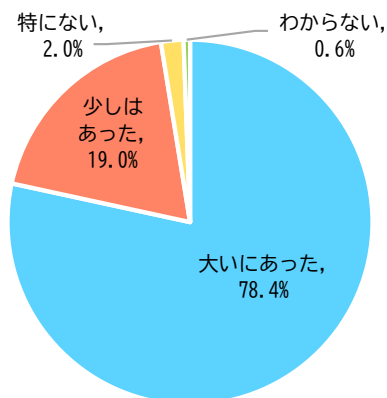

Q. 来年も開催してほしいと思いますか

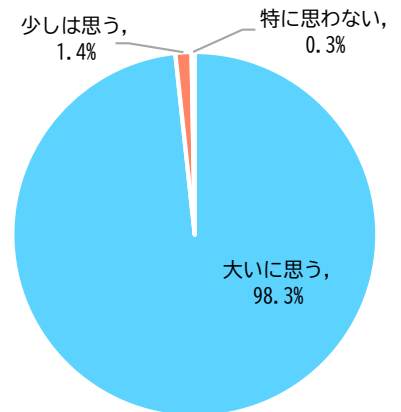

Q. イケフェス大阪2024の開催を何でお知りになりましたか (複数選択可)

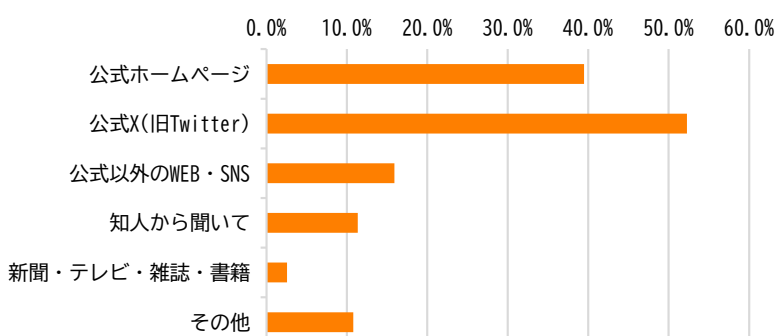

[大阪府外からの参加者のお住まい]

- 大阪府  
豊能町/箕面市/茨木市/摂津市/豊中市/吹田市/枚方市/寝屋川市/守口市/門真市/大東市/東大阪市/八尾市/柏原市/藤井寺市/堺市/富田林市/河内長野市/岸和田市/泉佐野市
- 近畿圏  
滋賀県/京都府/奈良県/兵庫県
- その他  
北海道/茨城県/群馬県/埼玉県/千葉県/東京都/神奈川県/愛知県/岡山県/香川県/愛媛県/高知県/熊本県/長崎県/宮崎県



## 参加した感想

- ・ とても楽しかったし、大阪って凄い！と見直しました。公開建物に入る時に通りすがりの人が「何？」と興味を持たれて、マニアだけではなく普通の人も楽しめるイベントになるのではと想いました。ありがとうございました！
- ・ いくつかのツアー、解説付きのプログラムに参加しました。やはり有識者、施設の担当者の方の解説を現地で直に聞くのは本当に面白いことだと思います。一方で自由に見て回るのもまた、楽しいです。イケフェスはどうか今のスタイルを末永く続けていただけたらうれしいです。
- ・ 申込要には外れましたが、申込不要が沢山あってありがたかったです。どの建物も迎えてくださる方々が優しくて、楽しい時間を過ごせました。来年も楽しみにしています。
- ・ 見知らぬ人たちとちょっとした立ち話をしたり仲間意識を持ったり街がひとつになってる感があって、大阪がもっと好きになる。いっぱい見たいのに、時間が足りないのが悔しい！！まわれなかった所は個人的に探検したいと思います。
- ・ 今年は事前申し込みのものははずれてしまいましたが、当日に参加可能なものもありたのしく参加出来ました！ありがとうございました！来年も楽しみにしています。
- ・ わたしは建築に詳しい訳ではなく、ただ美しいものを見るのが楽しくて参加していたのですが、解説を聞いて建物に関する知識や背景などを学ぶことが思いのほか楽しくて、今後は少し知識をつけていきたいなと思いました。プログラムの多さといい、それが全部無料であることといい(これ重要、参加するハードルめちゃくちゃ下がります)素晴らしいイベントだと思います。関係者の皆様本当にありがとうございます。来年も楽しみにしております！
- ・ 今回初めて参加したイケフェスですが、私にとってはユニバよりもメルヘンな夢の国に迷い込んだような楽しい二日間でした。
- ・ これだけの規模の催しが毎年開催できているのはすごいことですね。しかも見学者は基本無料というのもすごい。大阪の底力を見た気がします。
- ・ 毎年楽しみにしています。京都、神戸、東京などの建築祭りも行きますが、大阪が一番。こんなに楽しくて充実しているのに、無料なのが本当にすごい。もっとお金払うのに、と思いますが、やっぱり無料でやってほしい。
- ・ イケフェス大阪は、大阪の人の良い所が出ているイベントだなと感じます。大阪のことを素敵だと思っていて、その素敵なところをみんなに見てもらってただ感動を分かち合いたいという気持ちがベースにあるから、6万人規模のイベントが参加費無料で開催できてしまう。街の規模としてはもっと大きな東京でさえこんなイベントはできなかったわけで、そのことを大阪の人は誇っていい。大阪に惚れ直しました。
- ・ こういった建築公開のイベントが近年で京都、神戸、東京にも広がっていつていますが、イケフェスは長年の経験や大阪の気概で、オーナー、運営、ボランティア、見学者みんなで作り上げるイベントという感じがしてしみじみ良いなあと思います。
- ・ 今年もとても楽しみにしていて、予想通り楽しく過ごさせていただきました。年々参加する方増えて当選倍率が難関ですが、当日参加できる場所もあってとてもよかったです。
- ・ まだまだ行きたくても行けない建物がたくさんあるし、抽選では外れまくるし笑・・・ ですが、このイケフェスの開催は本当に楽しくて嬉しくてわくわくします。関係者の方々には本当に感謝しています。ありがとうございました！！
- ・ 毎年パワーアップしていくイケフェス。見たいものだらけで、時間と体力の限界にチャレンジさせていただいている節があります。来年の開催が今から楽しみです。

## 改善要望など

- ・ 事前申込の方法やキャンセル・追加募集に関すること (11件)
- ・ ガイドブックの販売時期、情報発信時期に関すること (5件)
- ・ 見学可能エリアや動線の明示など、現地での案内に関すること (13件)
- ・ ガイドブックやホームページでのプログラム掲載方法に関すること (7件)
- ・ 有料イベントの実施に関すること (5件)

Q. 今回イケフェス大阪に参加して良かったですか。最も当てはまるもの1つを選択してください。

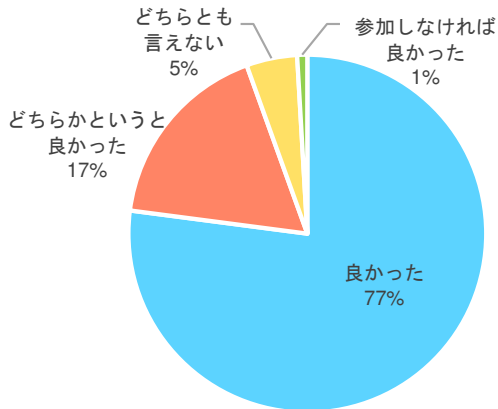

Q. 来年のイケフェス大阪（2025年10月25日(土)、26日(日) 予定）にご参加いただけますか。

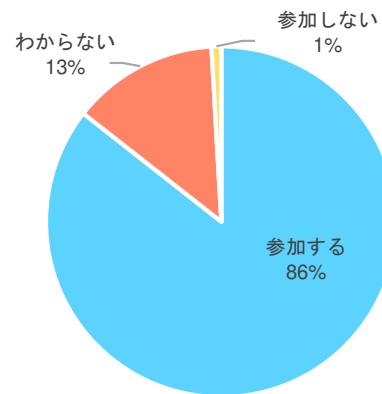

Q. イケフェス大阪のために、特別に準備された物や実施されたことなどを教えてください。あてはまるものを全て選択してください。

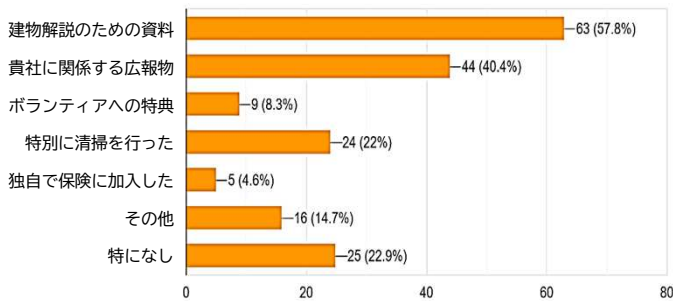

Q. イケフェス大阪に参加したことで影響や反響がありましたか。あてはまるものを全て選択してください。

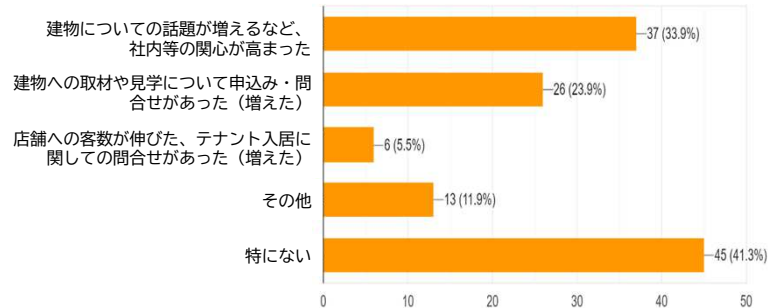

Q. 今回のイケフェス大阪に参加して、どのようなことを思ったり、感じたりしましたか。あてはまるものを全て選択してください。

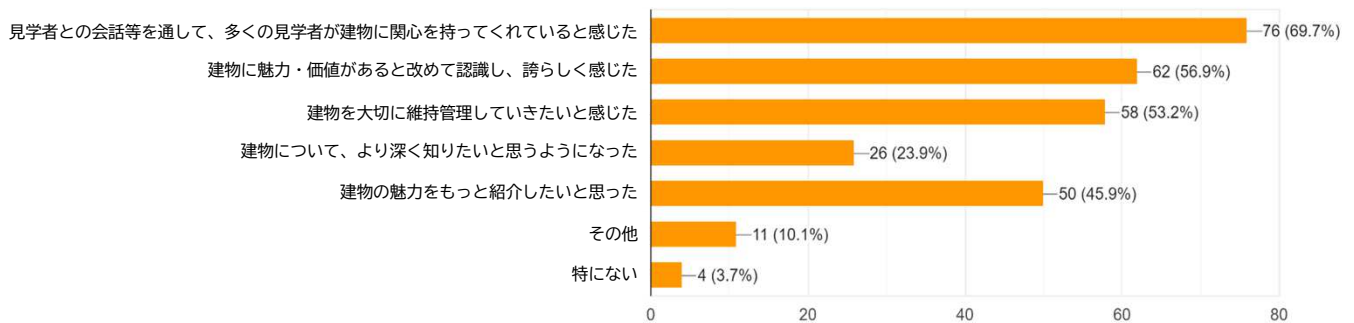

## ご意見・ご要望

- 毎年お越しになってくださる方が涙ながらに見学されるシーンがあり、建物の価値を強く感じました。
- 普段はビルの運営管理の実務の事で頭が一杯な状態ですが、本プロジェクトに参加することで、建物に焦点が当たり、「大阪の魅力ある建物の運営管理を担っているのだな」との思いにふけ、誇らしく感じました。
- いつも思うのですが、ボランティアスタッフさんのサポートに感謝しています。
- イケフェス大阪で来られるお客様は、みなさま、リテラシーの高い方ばかりだと感じています。運営のみなさまに感謝しつつ、このような日を過ごすことができて心から御礼申し上げます。
- 参加された方は皆、興味深々で多くの質問をいただき、概ね喜んで頂けたと思っております。一般の方が建築物に興味を持たれている事に少し驚きました。今後もイケフェス大阪に参加させていただきたいと思っております。
- 2日間掛けて廻っている方や熱心に質問をしてくる方等、これだけ多くの一般の方が建築に興味を示されているんだなと感じました。また開催までの準備等、事務局からの連絡も含め、段取りよく準備を進める事が出来ました。
- 当社近辺でも参加建物が少しずつ増えていますが、より認知が高まり参加建物が増えるよう期待しています。
- 告知期間がもう少し長い方が良いと思いました。ガイドブックできてからがあとという間すぎて、イベント集客に苦労しました。

# 協力企業・団体等一覧



|  |  |  |   |  |   |
|--|--|--|---|--|---|
| 株式会社昭和設計<br>toolbox<br>積水ハウス株式会社、<br>積水ハウス梅田オペレーション株式会社<br>グランフロント大阪<br>大阪ターミナルビル<br>ニュージパン観光株式会社<br>富国生命保険相互会社、<br>三菱地所プロパティマネジメント株式会社<br>阪神電気鉄道株式会社、<br>阪急電鉄株式会社<br>株式会社サンケイビル<br>マツラ<br>King of Kings<br>象島サンボア<br>一般社団法人 中央電気倶楽部<br>株式会社三菱地所設計<br>遠藤秀平建築研究所、<br>日本建築設計学会、都築業株式会社<br>株式会社象島ビルディング<br>住まい情報センター(大阪くらしの今昔館)<br>ミナミ株式会社<br>日本基督教団天満教会<br>株式会社北村商店<br>大阪弁護士会<br>朝日放送グループホールディングス株式会社<br>大阪市中央公会堂指定管理者<br>サントリー・パブリシティサービスグループ<br>大阪府立中之島図書館指定管理者<br>ShoPro・長谷工・TRC共同事業体<br>日本銀行大阪支店<br>朝日新聞社、株式会社朝日ビルディング、<br>公益財団法人香雪美術館<br>三井不動産株式会社<br>三井不動産ビルマネジメント株式会社<br>ダイビル株式会社<br>きりう不動産信託株式会社、<br>CO-BA NAKANOSHIMA<br>大阪中之島美術館 | 大阪大学中之島センター<br>株式会社大阪国際会議場<br>ジーングラフィック・デザイン・ラボ<br>T-Square Design Associates<br>株式会社大林組、<br>大林新星と不動産株式会社<br>関西電力フロンティアーズ株式会社<br>株式会社安井建築設計事務所<br>大塚製菓株式会社<br>山本能楽堂<br>β本町橋<br>オクシモロ北浜<br>北浜レトロ株式会社<br>平和不動産株式会社、<br>株式会社大阪取引所<br>SENSEISHAビル<br>コニシ株式会社<br>光世証券株式会社<br>株式会社浦辺設計<br>新井株式会社(新井ビル)<br>大阪大学共創推進部博物館、<br>適塾記念センター等事務室<br>大阪市立愛珠幼稚園、<br>大阪市教育委員会<br>日本生命保険相互会社<br>コホロ淀屋橋<br>大阪住宅株式会社<br>伏見ビル<br>日本精工硝子株式会社<br>東畑建築事務所<br>本部・本社オフィス大阪<br>日本基督教団浪花教会<br>千島土地株式会社<br>公益財団法人武田科学振興財団、<br>武田薬品工業株式会社<br>小川香料株式会社<br>田辺三菱製菓株式会社<br>高松建設株式会社 | フジカビル株式会社、<br>合資会社マツトシエ、みんなの不動産、<br>一般社団法人リビングヘリテージデザイン<br>株式会社生駒ビルディング<br>輪壹綿業株式会社<br>一般社団法人日本綿業倶楽部<br>(綿業会館)<br>株式会社輸出織維会館<br>株式会社日建設計<br>大阪商工信用金庫<br>株式会社石本建築事務所<br>株式会社大阪市開発公社<br>住友商事株式会社、<br>住商ビルマネージメント株式会社<br>株式会社三井住友銀行<br>大同生命保険株式会社<br>株式会社CML一級建築士事務所<br>株式会社日本設計<br>一般社団法人大阪倶楽部<br>淀屋橋竹村ビル、株式会社豆新本店<br>今橋ビルディング、ダルゴンビエール、<br>吉川工業株式会社<br>大阪ガス株式会社<br>鹿島建設株式会社、<br>鹿島建物総合管理株式会社、<br>株式会社鹿島出版会、<br>株式会社新建築社<br>エヌ・ティ・ティ都市開発株式会社<br>本願寺津村別院<br>株式会社竹中工務店、<br>株式会社TAKプロパティ、<br>株式会社アサヒファシリテイーズ、<br>公益財団法人竹中大工道具館、<br>一般社団法人御堂筋まちづくりネットワーク<br>株式会社久米設計<br>オリックス株式会社<br>コダビルディング<br>日本基督教団大阪教会<br>株式会社アートアンドクラフト<br>大阪府立江之島文化芸術創造<br>センター | 日本聖公会川口基督教教会<br>UR都市機構<br>大阪木材仲買協同組合<br>丸二商事株式会社<br>株式会社井池織維会館<br>辰野株式会社<br>三木楽器株式会社<br>株式会社共進ビルド、BMC、<br>株式会社プレステージジャパン、<br>株式会社大阪写真会館、<br>Time & Style Osaka<br>原田産業株式会社<br>株式会社大阪農林会館<br>近畿不動産株式会社<br>株式会社大成閣<br>株式会社大丸松坂屋百貨店、<br>大丸心斎橋店<br>心斎橋ビッグステップ<br>株式会社浪花組<br>自安寺<br>株式会社播重<br>BAR川名<br>日本橋の家<br>南海電気鉄道株式会社<br>株式会社高島屋<br>南海不動産株式会社<br>株式会社モリサワ<br>一心寺<br>恵美須興業株式会社、ギャラリー再会<br>通天閣観光株式会社<br>ARCHITECTON-the villa tennouji-、<br>SUGA ATELIER / スガショウタロウ<br>西光寺<br>株式会社近鉄・都ホテルズ、<br>シェラトン都ホテル大阪<br>久金属工業株式会社<br>株式会社地域計画建築研究所、<br>寺田町プレス1<br>源ヶ橋温泉浴場 | 株式会社サミット不動産、<br>株式会社鯛し<br>藤田美術館<br>株式会社Plan・Do・See<br>(ザ・ガーデンオリエンタル・大阪)<br>京阪ホールディングス株式会社、<br>京阪建物株式会社<br>光井純アトアソシエーツ<br>建築設計事務所株式会社<br>鶴身印刷所<br>大阪城パークマネジメント株式会社<br>大阪府庁舎本館<br>大阪歴史博物館<br>公益財団法人大阪国際平和センター<br>東急不動産SCマネジメント株式会社<br>株式会社日ノ下商店、無有建築工房<br>西川家長屋<br>design SU 一級建築士事務所、<br>YAP一級建築士事務所<br>森ノ宮医療大学<br>西尾レントール株式会社<br>日本基督教団南大阪教会<br>寺西家阿倍野長屋<br>日本基督教団玉出教会<br>日本聖公会大阪教区<br>グランドサロン十三<br>株式会社浦池組<br>大阪市下水道科学館<br>株式会社ウエルネスサプライ<br>(指定管理者)<br>大阪公立大学<br>日本匠造子製造株式会社、<br>Atelier KISHISHITA<br>公益財団法人大阪府文化財センター<br>中央工学校OSAKA<br>大阪大学総合芸術博物館<br>関西大学<br>福井清商店<br>株式会社NTTファシリティーズ、<br>近畿大学 | 大阪府立狭山池博物館、<br>大阪府都市整備部<br>STUDIO A&a<br>萬代家住宅<br>吹田市<br>ソナワリラボ、株式会社フォレスト<br>大阪市建設局<br>北新地みらい会議<br>空間計画株式会社、<br>THNK一級建築士事務所<br>株式会社明治大理石<br>株式会社グリーンチーム、<br>一般社団法人御堂筋まちづくりネットワーク<br>株式会社住友倉庫<br>箕面市<br>G-フォレスト<br>UR都市機構<br>三休橋筋愛好会、<br>三休橋筋商業協同組合<br>合同会社つむぎ舎 / コジマユイ<br>鉄窓花書房<br>船場講談倶楽部<br>大阪市公文書館<br>大阪市立中央図書館<br>U35実行委員会   AAF アートアンド<br>アーキテクトフェスタ<br>一般社団法人日本建築設計学会<br>税家<br>140B<br>オープンナガヤ大阪2024実行委員会、<br>大阪公立大学長屋保全研究会<br>船場博覧会実行委員<br>一般社団法人日本建築協会<br>堺筋を考える会<br>一般社団法人緒方洪庵記念財団<br>大阪市都市整備局<br>その他大勢の「生きた建築」に関わる<br>みなさん |
|--|--|--|---|--|---|

# 連携・関連イベント

様々な団体等が、イケフェス大阪にあわせて企画した「連携プログラム」や、イケフェス大阪とはひと味違った視点で大阪の魅力伝える「関連イベント」を実施。おなじみから、初登場まで、バラエティに富んだメニューとなった。

|                                    | プログラム・イベント名称  | 主催                                    | 備考  |
|------------------------------------|---|---------------------------------------|---|
| 連携プログラム                            | 洋館ミステリ劇場新作公演「アンズウェル」                                | G-フォレスト                               | 場所: 青山ビル  |
|                                    | 「船場が生んだ大ヒット本」立川文庫の講談会                               | 船場講談倶楽部                               | 場所: 青山ビル  |
|                                    | 御堂筋インフィオラータ2024                                     | 一般社団法人御堂筋まちづくりネットワーク                  | 場所: 大阪ガスビル、淀屋橋odona、明治安田生命大阪御堂筋ビル、三菱UFJ銀行大阪ビル本館など       |
|                                    | アーキテクト・オブ・ザ・イヤー2024展                                | 一般社団法人日本建築設計学会                        | 場所: ギャラリー日本橋の家  |
|                                    | 特典付! 大阪的文化体験マップ~建築とともに大阪の文化に触れよう!~                  | 大林組みんなまちプロジェクトチーム<br>(スマートシティ推進室内)    | 場所: 各所  |
|                                    | 堺筋まちかど写真展   | 堺筋を考える会                               | 場所: 堺筋周辺<br>メイン会場: 大阪証券取引所1階アトリウム                       |
|                                    | ガス灯灯る三休橋筋の建築とまちづくり                                  | 三休橋筋愛好会、三休橋筋商業協同組合                    | 場所: 三休橋筋  |
|                                    | 日本建築協会Presents! 心斎橋、なんばを歩く                          | 一般社団法人日本建築協会                          | 場所: 「心斎橋」があった長堀橋付近から、大丸心斎橋S店、東心斎橋、芝居街の名残・大阪松竹座、南海なんば駅など |
|                                    | U-35ギャラリーイベント「イケフェス大阪-けんちくあそび-」                     |                                       | 協力: U35実行委員会、AAFアートアンドアーキテクトフェスタ                        |
|                                    | 3館合同企画 大阪 中之島 名建築ガイドツアー                             | 日本銀行大阪支店、大阪府立中之島図書館、<br>大阪市中央公会堂 3館共催 | 場所: 日本銀行大阪支店、大阪府立中之島図書館、<br>大阪市中央公会堂                    |
| 関連イベント                             | 大阪市立中央図書館 2F図書展示「建築満喫2024」                          | 大阪市立中央図書館                             | 場所: 大阪市立中央図書館 2F  |
|                                    | 大阪『エコ遺産』アカベラツアー                                     | 近畿大学・村松ゼミ                             | 場所: 本願寺津村別院(北御堂)、生駒ビルディング、<br>綿業会館、大阪府立中之島図書館           |
|                                    | コジマユイ個展「絵で見て楽しむ大阪市外の近代建築」                           | 合同会社つむぎ舎                              | 場所: 芝川ビル地下1階 Mole & Hosoi Coffees                       |
|                                    | ナカノシマ大学10月講座<br>「イケフェス大阪2024直前! 描いて残したい、あの大阪の名建築たち」 | 140B                                  | 場所: 大阪府立中之島図書館(3階多目的スペース)                               |
|                                    | 台湾小箱@イケフェス大阪  | 台湾小箱                                  | 場所: gallery&space SIO                                   |
|                                    | 大正クラフトライフマーケット                                      | UR都市機構、共催: 壁紙屋本舗                      | 協力: 大正区 場所: UR千島団地                                      |
|                                    | 特別公開「建築物から振り返る大阪市の戦後史」                              | 大阪市公文書館                               | 場所: 大阪市公文書館2F   |
|                                    | 須田勝嶺仁作品展  | 税家                                    | 場所: 税家  |
|                                    | 船場博覧会2024   | 船場博覧会実行委員会                            | 場所: 船場地区の各地   |
|                                    | 第14回オープンナガヤ大阪2024                                   | オープンナガヤ大阪2024実行委員会、<br>大阪公立大学長屋保全研究会  |   |
| 旧川口居留地の歴史ある赤煉瓦の教会でゴスペルコンサート&ガイドツアー | 日本聖公会川口基督教教会  | 場所: 日本聖公会川口基督教教会                      |   |



## 【プログラム】

笠原 一人 建築史家・京都工芸繊維大学大学院准教授  
松本 正己 (一社) 建築都市保全再生機構理事長  
植松 清志 学術博士、一級建築士  
中家 祥裕 株式会社明治大理石社長  
月ヶ洞 利彦 ランドスケープデザイナー  
岸下 真理+岸下 和代 建築家  
前田 茂樹 建築家  
宮沢 洋 画文家、BUNGA NET代表兼編集長

[輸出繊維会館]  
[西川家長屋]  
[萬代家住宅]  
[まちの石・発掘ツアー]  
[御堂筋グリーンツアー]  
[北船場の「格子」探訪ツアー]  
[箕面船場阪大前駅エントランスツアー]  
[セッケイ・ロード]

## 【公式ガイドブック】

### ひとやまちを元気にする「つなげる・つながる設計」(対談)

佐野 吉彦 安井建築設計事務所 代表取締役社長CEO

### 新旧ミナミのランドマーク建築探訪(案内)

山本 佳之 ホテルロイヤルクラシック大阪 副総支配人・総務部長  
森 昭仁 心齋橋BIG STEP 支配人

### 10年前にみた未来の物語(寄稿)

竹田 真希

### わたしたちがこの場所を守る理由

金森 秀治郎 [日本橋の家] | 友原 哲也 [BAR川名] | 児玉 友宏 [江戸堀コダマビル] |  
本多 真一 [スリープカプセル(カプセルイン大阪)]

(敬称略)

## 一般社団法人生きた建築ミュージアム大阪について

### 主な活動

- 生きた建築ミュージアムフェスティバル大阪(イケフェス大阪)などの建築の新しい価値の創造・発信に関わるイベント等の企画、運営・開催
- 生きた建築に関わる情報収集・記録、調査・研究、教育、人材育成
- 生きた建築に関わる多様な主体の相互連携・交流の促進
- 生きた建築に関わる書籍等の発行

### 理事会

#### ◆ 理事

嘉名 光市 大阪公立大学大学院工学研究科 教授  
川合 智明 株式会社竹中工務店 専務執行役員  
倉方 俊輔 大阪公立大学大学院工学研究科 教授  
指田 孝太郎 株式会社日建設 顧問  
佐野 吉彦 株式会社安井建築設計事務所 代表取締役社長  
芝川 能一 千島土地株式会社 代表取締役名誉会長  
對中 秀樹 ダイビル株式会社 取締役常務執行役員建設技術部担当  
高岡 伸一 近畿大学建築学部 教授  
田坂 隆之 大阪ガス株式会社 代表取締役副社長執行役員  
新田 浩二郎 株式会社大林組 執行役員大阪本店建築事業部副事業部長  
橋爪 紳也 大阪公立大学研究推進機構 教授  
米井 寛 株式会社東畑建築事務所 代表取締役社長

#### ◆ 監事

奥村 太朗 弁護士  
原 繭子 公認会計士

#### ◇ オブザーバー

大阪市都市整備局/大阪商工会議所



生きた建築ミュージアム  
フェスティバル大阪  
2024

OPEN  
HOUSE  
OSAKA  
2024

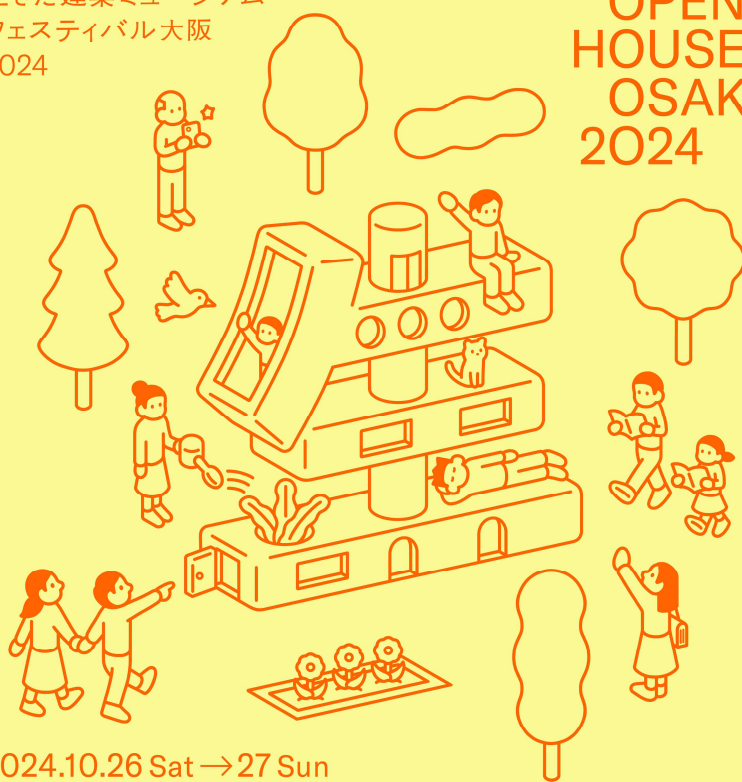

2024.10.26 Sat → 27 Sun



生きた建築ミュージアム大阪

公式HP : <http://ikenchiku.jp>  
E-mail : [info@ikenchiku.jp](mailto:info@ikenchiku.jp)

✕ @ikitakenchiku にて情報発信中!